♪　えいごのおとは、なんばんかな？

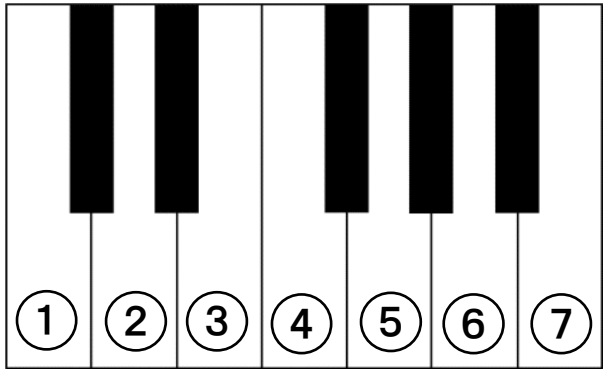

Aは、なんばん？

Cは、なんばん？

♪　３つのくろいけんばんをひきましょう

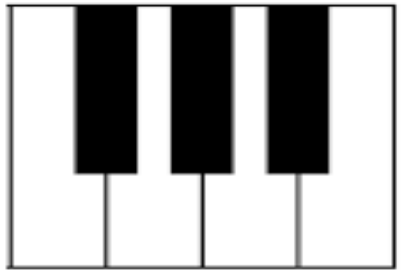

①みぎて　　３・４・５

②ひだりて　　３・４・５

♪　ゆびばんごうをひきましょう

みぎ	3	4	5	4	3	2
ひだり	3	4	5	4	3	2

みぎ	1	3	4	5	3	2	1
ひだり	1	3	4	5	3	2	1

♪　おとのなまえをいいましょう

れ ＝ □

□ ＝ E

♪　２つのけんばんをひきましょう

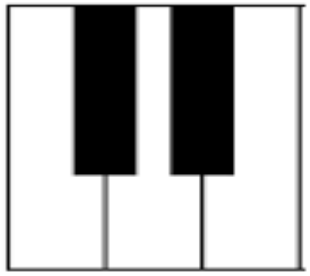

①みぎて　　３・４

②ひだりて　　３・４
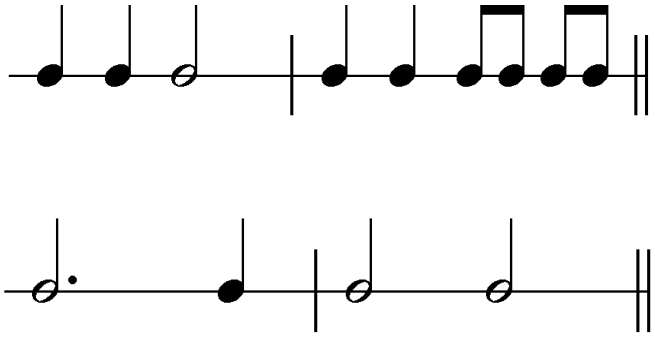
♪リズムをたたきましょう